

PLANTA BAIXA
ESCALA.....1/25

P6	1.20 x 2.70m
Porta em alumínio anodizado na cor bronze com vidro 4mm transparente incolor. Uma folha de abrir e bandeiras fixas.	

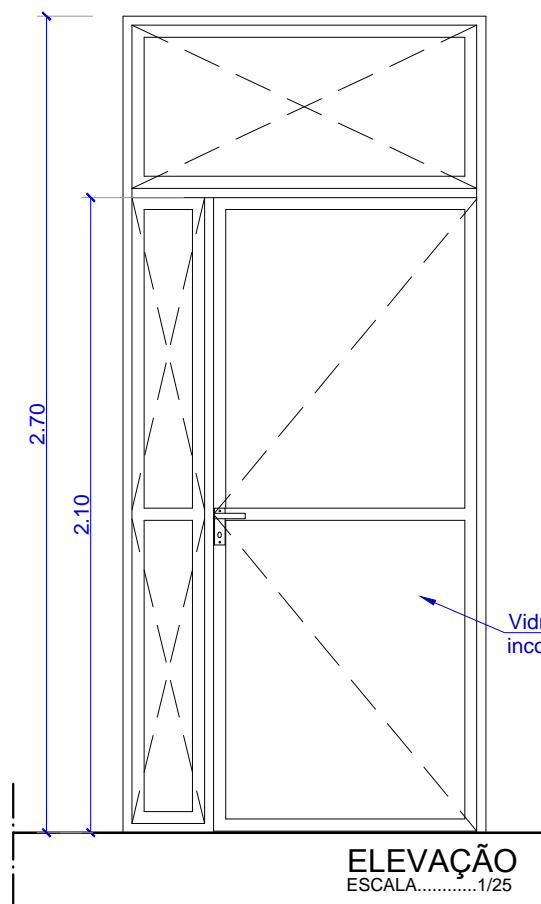

ELEVAÇÃO
ESCALA.....1/25

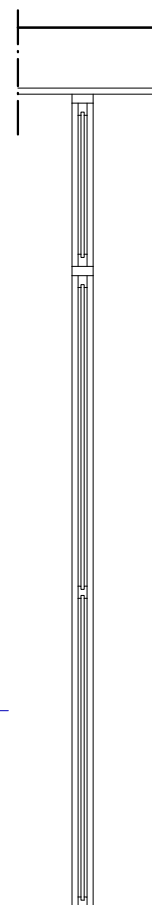

CORTE
ESCALA.....1/25



PROJETO:
**PROJETO ARQUITETÔNICO DO
FÓRUM DE TRAIPIÚ**

PROJETADO:
ARQ. CLARICE GAVAZZA 17 / 12 / 18
A23580-6
DESENHADO: CLARICE 17 / 12 / 18

SISTEMA:
ARQUITETÔNICO

LOCALIDADE: MUNICÍPIO DE TRAIPIÚ

REVISÃO: 00

VERIFICADO: _____ / ____ / ____

TÍTULO: DETALHES – ESQUADRIAS

ESCALA: INDICADA

APROVADO: _____ / ____ / ____